

Coördinatenlijst
Lambert 1972 coördinaten, meters

PERCEEL	NR.	X	Y	Tussenafstand
Inn. 6	28	NG 209222.45	180808.48	10.7
	29	NG 209231.25	180802.4	8.29
	30	NG 209235.26	180809.66	10.65
	31	NG 209225.94	180814.82	7.23
	28	NG 209222.45	180808.48	
	501	NG 209182.21	180810.66	
	502	NG 209360.66	180747.91	

NG: niet gematerialiseerd

Verantwoording afbakening:
grens 28-29: rooilijn volgens atlas der buurtwegen, niet gematerialiseerd
grens 29-30-31-28: nieuwe grens, te materialiseren dmv afsluiting

Gemeente : Herk-de-Stad
Deelgemeente : Berbroek

Projectnaam : Sanering Rijsbeek
Datum laatste wijziging : 16/05/2019
Projectnummer : 22514

Nr.	Inn.	Afd.	Sect.	Nr.	B	Eigenaar	Huurder of gebruiker	Tot. opg. opp.			Bestemming van het goed	Aard van het terrein	Te onteigenen oppervlakte			Restopp. goed			Onteigenende instantie
								ha	a	ca			ha	a	ca	ha	a	ca	
6	4	B	281	NB		Goorts, Ariette Justine -VE 1/2- Meybos, Romain Louis -VE 1/2-	idem	0	46	05	0 0901	WEIL	0	0	83	0	45	22	nv Aquafin

006	4	B	281
Totaal opg. oppervlakte = 4605 m ²			
Te onteigenen oppervlakte = 83 m ²			
Oppervlakte rest perceel = 4522 m ²			

- zone onteigening
- grens onteigening
- perceelsgrens
- grens buurtwegen
- volgnummer onteigening
- coördinaatpunt

HERK-DE-STAD, Afdeling 4, Sectie B

0-0901
LANSCHAPPELIJK WAARDEVOL
AGRARISCH GEBIED

HERK-DE-STAD
HASSELT, Afdeling 16, Sectie B

SITUATIEPLAN
Schaal : 1/10000

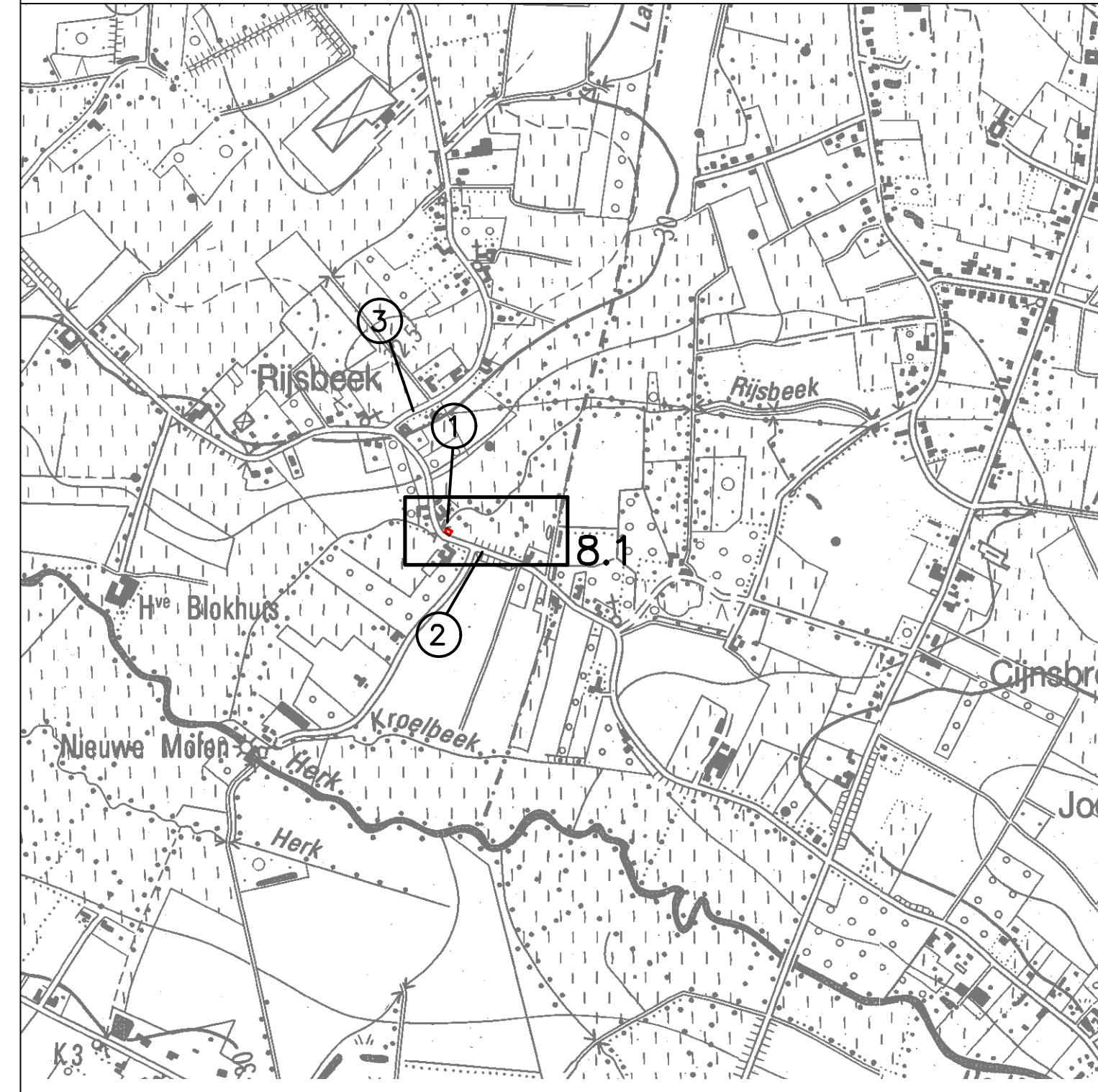

NR.	Betrokken domein	Beheerder
1	Rijsbeek, 2e cat., nr. L200	Provincie Limburg
2	Nieuwmolenstraat - 7	Stad Herk-de-Stad
3	Bosstraat - 7	Stad Herk-de-Stad

KADASTRAAL PLAN
Schaal : 1/2000

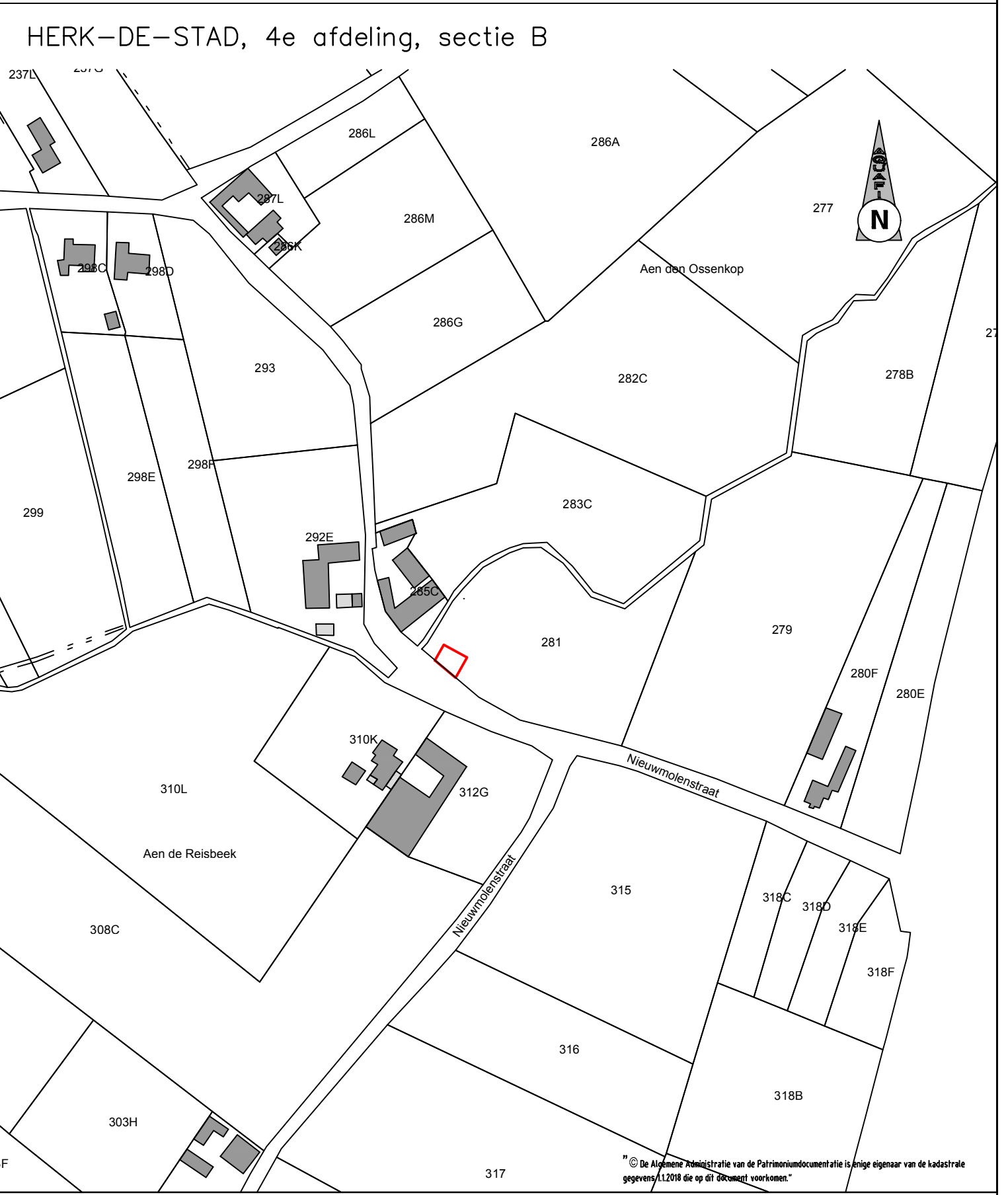

Nr	Datum	Historiek
7	16-05-2019	Opmaak onteigeningsplan inn. 6
6	05-02-2019	Opmaak as-buit
5	29-06-2016	Precad - splitsing inn. 1A + 1B
4	26-10-2015	Aanpassing terrein voor grondverbetering - inneming 4
3	18-08-2015	Aanpassing bufferbekken - inneming 1
2	19-05-2015	Definitieve indiening
1	19-03-2015	Indiening proefstel

Aquafin

Dijkstraat 8
2530 Aartselaar
Tel. : 03/450 45 11
Fax: 03/458 30 20

Provincie : LIMBURG
Stad/Gemeente : HERK-DE-STAD

Projectnummer : 22514
Projectnaam : SANERING RIJSBEEK

Nummer :
22514/1/11-3-8.1

Titel : ONTEIGENINGSPLAN
Inneming nr. 6

NV Aquafin
Gezien en goedgekeurd

Studiebureau
SWECO
vestiging Hasselt
Herkenrodesingel 8B, bus 3.01
B-3500 Hasselt
T +32 11 26 08 70
F +32 11 26 08 80
www.swecobelgium.be

Ing. Alain Bulen
Landmeter-Geodet
bedrijfsadres: de rechtbank van eerste aanleg te Hasselt
opgevoerd in het tabeau van de Federale raden van
Landmetende Experts, LAN 04 1078

Gezien en Goedgekeurd
om te worden bijgevoegd
bij het onteigeningsbesl.
nr.

Bestuurder Aquafin

School:
verschillende

Opp.:
0.37m²

Dossier nr.
100914/06

22514 ONT NB

Bestuurder Aquafin